

## CULTURA • 51

El Jardín de la Concepción ha 'interpretado' numerosos papeles en la gran pantalla

## SOCIEDAD • 54

Yuri Gagarin abrió hace cuatro décadas la era de las misiones espaciales

# AD

## al día

## TOROS • 53

El Juli: «Las exigencias del público son un acicate para la superación»



SOCIEDAD • CULTURA • ESPECTÁCULOS • OCIO • TOROS • AGENDA • SERVICIOS • PASATIEMPOS • TELEVISIÓN Y RADIO

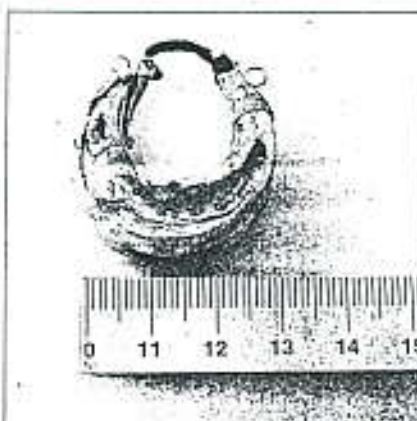
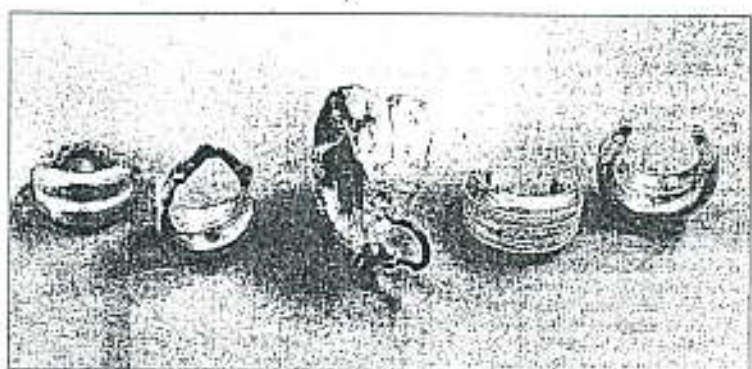

A la izquierda, sección transversal del hipogeo, hallado en el tercer nivel del aparcamiento, con la fosa de las tumbas en primer término. En la foto superior, los cinco pendientes de oro encontrados en el enterramiento colectivo, cuyas dimensiones se pueden apreciar en una imagen inferior. Junto a ella, una de las tumbas con uno de los restos completos.

FOTOS: GDFENGA DE URANISMO

## Localizado en el entorno de La Alcazaba un enterramiento fenicio con piezas de oro

Es un hipogeo, con cuatro tumbas, hallado durante las obras del parking de Mundo Nuevo y que Cultura ordena conservar

TEXTO: FRANCISCO GUTIERREZ

Los trabajos para la construcción del aparcamiento de Mundo Nuevo han deparado una grata sorpresa para los arqueólogos y, por extensión, para la ciudad. En el tercer nivel del aparcamiento se ha localizado un importante enterramiento fenicio, del tipo hipogeo, algo único hasta ahora en Málaga. El hallazgo se completa con la localización de importantes piezas de ajuar personal, en concreto cinco pendientes de oro. Cultura ha determinado la conservación del hipogeo.

La Málaga fenicia dejó de ser, poco a poco, una gran desconocida. Las obras que se han realizado para construir el aparcamiento de Mundo Nuevo han aportado nuevos datos que van completando este gran puzzle que es el conocimiento de la historia antigua de la ciudad. En el tercer nivel del aparcamiento —el que se ha reservado para los residentes— se ha localizado un hipogeo, una especie de paritón, que contenía cuatro tumbas en su interior. Además de los restos humanos, la excavación arqueológica, financiada por la Sociedad Municipal de Aparcamientos, ha permitido localizar y rescatar cinco pendientes de oro y algu-

nos fragmentos cerámicos.

El material ya ha sido depositado en el Museo Arqueológico. La Comisión Provincial de Patrimonio ha determinado la conservación del hipogeo, de manera que toda la estructura será trasladada.

Tanto por el tipo de enterramiento como por el valioso ajuar encontrado, los arqueólogos consideran que nos encontramos con un hallazgo de gran importancia, que viene a completar la información que ya se tiene de los ritos funerarios fenicios por lo excavado en los Campos Elíseos y calle Bezas.

La arqueóloga que ha coordinado los traba-

jos y responsable de la vigilancia arqueológica en la obra, Carmen Iniguez, explica que antes de iniciarse las obras del aparcamiento se realizaron varios sondeos, que detectaron niveles ibéricos y también restos de las factorías de salazones turcas, pero no se localizó este vestigio de época fenicia. Durante los trabajos de construcción del aparcamiento se localizó este enterramiento, momento en el que se pararon las obras. En la excavación del hipogeo han intervenido, además de Carmen Iniguez, los arqueólogos Alejandro Pérez-Malumbres Landa y Juan Antonio Martín Landa.

El hipogeo, una especie de pastena, tiene unas dimensiones de 2,5 por 4 metros, aunque pudo ser más grande. De la estructura del enterramiento se conservan dos hornos, uno correspondiente a la probable entrada, con-

seccionado con sillares de travertino, y otro, situado en el lado este, de mampostería. En el interior de hipogeo se localizan cuatro inhumaciones. Los estudios han permitido datar estos restos entre finales del siglo VI y sobre todo, en el siglo V. De esta manera, se cubre

toda la cronología de la época fenicia, ya que la necrópolis de Campos Elíseos —investigada también por Pérez-Malumbres y Martín Ruiz— ha aportado restos de los siglos VI y IV antes de Cristo. El enterramiento del aparcamiento del nivel de la Alcazaba ofrece también datos sociales de importancia, ya que queda situado a los extramuros de la ciudad, pero mucho más cercano que el de Campos Elíseos. Este dato, y la localización de este rico ajuar, hace pensar que aquí fueran enterradas personalidades de una cierta relevancia social.

*En el enterramiento se han encontrado restos de cuatro personas y cinco pendientes de oro*